 Canasta de huevos	 Sepulcro vacío	 Soldado romano	 Mariquita
 Cruz	 Conejo amarillo	 Arcoíris	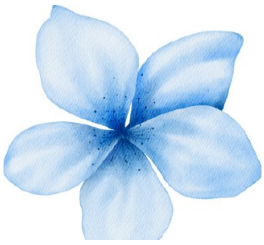 Flor azul
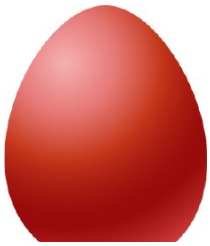 Huevo de Pascua rojo	 Biblia	 Sábana de lino	 Oración
 Piedra	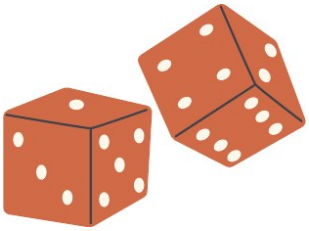 Dados	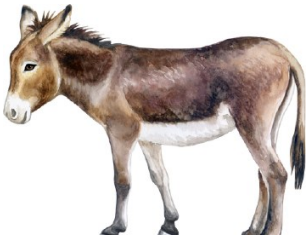 Burro	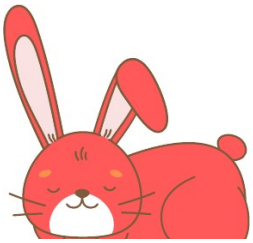 Conejo rojo
 Cuerda	 Pan y vino	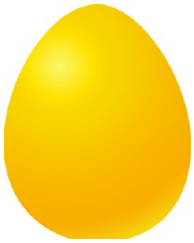 Huevo de Pascua amarillo	 Iglesia

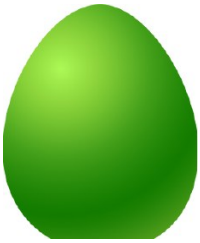

Huevo de Pascua verde



Ángel



Flor amarilla



Toalla



Cordero



Monedas de plata

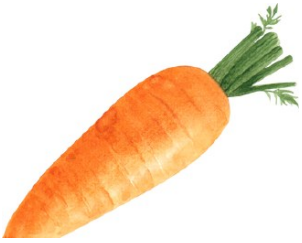

Zanahoria



Conejo verde



Flor roja



Nubes

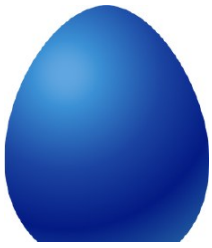

Huevo de Pascua azul



Vela



Clavos



Corona de espinas



Pollito



Lanza

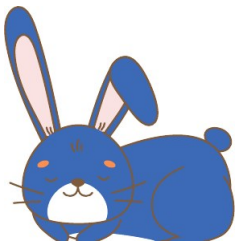

Conejo azul



Paloma



Flor verde



Rama de palmera

Juego publicado primero por Bible Games Central (biblegamescentral.com). Versión en español: Pulse.

Gratis para tu trabajo con jóvenes. Lo que puedes hacer con este material: **thepulse.org/es/terms**